



XÁC NHẬN LIÊN DANH

Nhà thầu chính tạo mới thông tin liên danh:

Trên giao diện người dùng Nhà thầu:

1. Chọn menu **LIÊN DANH**.
2. Chọn **Xác nhận thông tin liên danh trong phạm vi điều chỉnh của Luật đấu thầu**.
3. Chọn **Tạo liên danh**.
4. (optional) Trường hợp Nhà thầu muốn tìm kiếm danh mục thông tin liên danh đã tạo, Nhà thầu có thể giới hạn kết quả tìm kiếm bằng cách điền thêm thông tin trên thanh công cụ để tìm kiếm gói thầu.
5. Tại màn hình tạo thông tin liên danh, chọn **Tìm TBMT** và tiến hành lựa chọn gói thầu nhà thầu muốn tham dự thông qua các tiêu chí tìm kiếm cụ thể.
6. Chọn **Thêm dòng** để thêm nhà thầu cho liên danh.
7. Nhà thầu thực hiện nhập các thông tin chủ yếu của liên danh, bao gồm: (i) Tên nhà thầu liên danh, Danh sách các nhà thầu thuộc liên danh, Nội dung công việc đảm nhận và Tỷ lệ % giá trị đảm nhận trong gói thầu. Nhà thầu có thể thực hiện tìm kiếm và xóa từng nhà thầu trong danh sách bằng cách chọn nút **Tìm kiếm** và/hoặc nút **Xóa**.
8. Chọn **Lưu thông tin**.

Lưu ý Sau khi Lưu thành công, hệ thống sẽ gửi thông báo đến email người phụ trách nghiệp vụ, người đại diện pháp luật và người sử dụng chứng thư số của từng thành viên liên danh.

Nhà thầu chính xem/chỉnh sửa thông tin liên danh:

9. Chọn **Xem** để xem tình trạng xác nhận thông tin của các thành viên trong liên danh tại màn 9.1.

1 Chọn menu **LIÊN DANH**.

2 Chọn **Xác nhận thông tin liên danh trong phạm vi điều chỉnh của Luật đấu thầu**.

3 Chọn **Tạo liên danh**.

4 (optional) Trường hợp Nhà thầu muốn tìm kiếm danh mục thông tin liên danh đã tạo, Nhà thầu có thể giới hạn kết quả tìm kiếm bằng cách điền thêm thông tin trên thanh công cụ để tìm kiếm gói thầu.

5 Tại màn hình tạo thông tin liên danh, chọn **Tìm TBMT** và tiến hành lựa chọn gói thầu nhà thầu muốn tham dự thông qua các tiêu chí tìm kiếm cụ thể.

6 Chọn **Thêm dòng** để thêm nhà thầu cho liên danh.

7 Nhà thầu thực hiện nhập các thông tin chủ yếu của liên danh, bao gồm: (i) Tên nhà thầu liên danh, Danh sách các nhà thầu thuộc liên danh, Nội dung công việc đảm nhận và Tỷ lệ % giá trị đảm nhận trong gói thầu. Nhà thầu có thể thực hiện tìm kiếm và xóa từng nhà thầu trong danh sách bằng cách chọn nút **Tìm kiếm** và/hoặc nút **Xóa**.

8 Chọn **Lưu thông tin**.

9, 1 Chọn **Xem** để xem tình trạng xác nhận thông tin của các thành viên trong liên danh tại màn 9.1.



XÁC NHẬN LIÊN DANH (tiếp)

10. Trong trường hợp Nhà thầu cần sửa đổi thông tin liên danh, Chọn **Sửa** để tiến hành sửa đổi thông tin tại màn hình cập nhật thông tin liên danh.

Chức năng Sửa thông tin liên danh chỉ sử dụng được khi là nhà thầu chính. Trường hợp gói thầu đã đóng thầu/hủy thầu, người dùng không thể sử dụng chức năng này.

11. Nhà thầu chỉnh sửa thông tin liên danh và chọn **Cập nhật**.



Lưu ý

Sau khi Cập nhật thành công, hệ thống sẽ gửi thông báo đến email người phụ trách

ng nghiệp vụ, người đại diện pháp luật và người sử dụng chứng thư số của từng thành viên liên danh.

Nhà thầu liên danh chia sẻ và xác nhận thông tin:

Trên giao diện người dùng Nhà thầu:

11. Chọn menu **LIÊN DANH**.

12. Chọn **Xác nhận thông tin liên danh trong phạm vi điều chỉnh của Luật ĐTT**.

13. Chọn **Xem** để vào màn hình Xác nhận.

14. Chọn **Chia sẻ hợp đồng** để tiến hành chia sẻ thông tin về hợp đồng tương tự cho nhà thầu chính.



Lưu ý

Đối với các lĩnh vực Hàng hóa, Xây lắp, Phi tư vấn, nhà thầu phải chia sẻ tối

thiểu 01 hợp đồng tương tự.

15. Chọn **Chia sẻ**.

16. Nhà thầu có thể giới hạn kết quả tìm kiếm bằng cách điền thêm thông tin trên thanh công cụ để tìm kiếm hợp đồng.

17. Nhà thầu lựa chọn gói thầu được chia sẻ bằng cách đánh dấu vào nút **Chọn**.

18. Trường hợp nhà thầu muốn loại

Cập nhật thông tin liên danh

Số hiệu liên danh	2020070000043-00
Số TBMT	20200700261-00
Tên gói thầu	Gói thầu xây dựng khuôn viên trường học.

Tên nhà thầu liên danh: Liên danh nhà thầu Hải Phát

STT	Tên	Mã số doanh nghiệp	Nội dung công việc đảm nhận	Tỷ lệ % giá trị đảm nhận
1	Công ty TNHH Kinh Đô	1000000000002	- Thiết kế công trình- Chuẩn bị thiết bị thi công, vật liệu	20
2	Công ty TNHH Quang Minh	1000000000001	- Xây dựng công trình- Chuẩn bị thiết bị thi công, vật liệu	80
Tổng cộng			Toàn bộ công việc của gói thầu	100 %

THÊM ĐỒNG

QUAY LẠI **CẬP NHẬT** 11

Trang chủ | Giới thiệu | Hướng dẫn sử dụng | Liên hệ | Về đầu trang

Xây dựng và phát triển từ đó trở thành và đầu tư

Người dùng Nhà thầu

HỒ SƠ NĂNG LỰC

TIÊU CHÍCH ĐẤU THẦU

LIÊN DANH 11

Xác nhận thông tin liên danh ADB/WB

Xác nhận thông tin liên danh trong phạm vi điều chỉnh của Luật ĐTT

Danh sách nhà thầu liên danh

Số TBMT: [] Ngày mở thầu: []

Trạng thái: Tất cả [v] Tìm kiếm

Tạo liên danh	STT	SỐ TBMT	Tên gói thầu	Vai trò	Trạng thái	Nội dung liên danh
	1	20200700261-00	Gói thầu xây dựng khuôn viên trường học.	Nhà thầu liên danh	Chờ xác nhận	Xem, Sửa
	2	20200700197-00	Gói thầu trồng cây xanh	Nhà thầu liên danh	Đã xác nhận	Xem, Sửa

Danh sách nhà thầu liên danh

Số hiệu liên danh: 2020070000043-00

Số TBMT: 20200700261-00

Tên gói thầu: Gói thầu xây dựng khuôn viên trường học.

Tên nhà thầu liên danh: Liên danh nhà thầu Hải Phát

STT	SỐ ĐKKD	Tên nhà thầu	Nội dung công việc đảm nhận	Tỷ lệ % giá trị đảm nhận so với tổng giá dự thầu	Xác nhận
1	1000000000002	Công ty TNHH Kinh Đô	- Thiết kế công trình- Chuẩn bị thiết bị thi công, vật liệu	20	Đã xác nhận
2	1000000000001	Công ty TNHH Quang Minh	- Xây dựng công trình- Chuẩn bị thiết bị thi công, vật liệu	80	Chưa xác nhận

14. Nhà thầu liên danh sẽ là nhà thầu chính khi xác nhận liên danh

1. Chia sẻ hợp đồng 2. Chia sẻ nhân sự 3. Chia sẻ thiết bị 4. Xác nhận liên danh



XÁC NHẬN LIÊN DANH (tiếp)

19. Chọn **Lưu thông tin** sau khi lựa được danh sách hợp đồng phù hợp.

20. Danh sách các hợp đồng tương tự được chia sẻ cho nhà thầu chính được thể hiện trên màn hình danh sách. Trường hợp nhà thầu muốn loại bỏ hợp đồng khỏi danh sách đã chọn, chọn nút **Xóa** với dòng tương ứng.

Sau khi hoàn thành việc chia sẻ hợp đồng tương tự, chọn **Quay lại**.

21, 22. Lặp lại thao tác tương tự từ Bước 14 – 20 đối với việc chia sẻ thông tin về **Nhân sự chủ chốt** (nếu có) và **Thiết bị thi công** (nếu có).

23. Chọn **Xác nhận liên danh**.



Lưu ý

Sau khi **Xác nhận** thành công, hệ thống sẽ gửi thông báo đến email người phụ trách

nghiệp vụ, người đại diện pháp luật và người sử dụng chứng thư số nhà thầu chính.

Nhà thầu chính tham dự thầu với tư cách liên danh:

Trên màn hình webform tham dự thầu điện tử của Nhà thầu chính:

24. Tại mẫu 09, Chọn **Có Liên danh**.

25. Chọn **Cập nhật thông tin liên danh**.

26. Thông tin liên danh được hệ thống tự động cập nhật vào webform. Chọn **Lưu** và chọn **Tiếp theo**.

27. Tại mẫu 10a, Chọn **Thêm hợp đồng** cho từng nhà thầu thuộc liên danh.

28. Nhà thầu có thể giới hạn kết quả tìm kiếm bằng cách điền thêm thông tin trên thanh công cụ để tìm kiếm hợp đồng. Hệ thống chỉ hiện những hợp đồng được chia sẻ cho gói thầu này.

29. Chọn hợp đồng bằng cách đánh dấu vào nút **Chọn**.

30. Trường hợp muốn loại bỏ hợp đồng khỏi danh sách đã chọn, chọn nút **Xóa** với dòng tương ứng.

Chia sẻ hợp đồng tương tự

[Thông tin gói thầu]

Số hiệu liên danh	202007000043 - 00
Số TBHT	20200700261 - 00
Tên gói thầu	Gói thầu xây dựng khuôn viên trường học
Bên mời thầu	Công ty TNHH MTV Điện lực Đồng Nai
Thời điểm đóng thầu	21/08/2020 10:00

15

Xóa	Số hiệu hợp đồng	ĐKKD	Tên nhà thầu	Thời điểm chia sẻ
Xóa	2020071700005	1000000000002	Công ty TNHH Kinh Đô	28/07/2020 11:13

20 Quay lại

Màn hình chia sẻ hợp đồng

Thông tin gói thầu	20200700261 - Gói thầu xây dựng khuôn viên trường học
Thông tin nhà thầu	1000000000002 - Công ty TNHH Kinh Đô

[Tiêu chí tìm kiếm]

Số hợp đồng	
Tên hợp đồng	
Ngày trao hợp đồng	29/04/2020 Đến ngày 28/07/2020
Giá trị hợp đồng	

16 Tìm kiếm

Chọn	Số hợp đồng	Tên hợp đồng	Giá trị hợp đồng	Ngày hợp đồng
17	2020071600001	Hợp đồng xây dựng trụ sở làm việc	10.000.000.000	01/06/2020

[Hợp đồng chia sẻ dự thầu]

Xóa	Số hợp đồng	Tên hợp đồng	Giá trị hợp đồng	Ngày hợp đồng
18 Xóa	HD 01 QM	Hợp đồng xây dựng trụ sở làm việc	10.000.000.000	01/06/2020

19 Lưu thông tin Quay lại

Mẫu số 09: PHÂN CÔNG TRÁCH NHIỆM THỰC HIỆN CÔNG VIỆC TRONG THOA THAM LIÊN DANH

24 Có liên danh

25 Cập nhật (Thông tin liên danh)

26 Lưu

STT	Tên	Mô số doanh nghiệp	Mô hình công việc liên danh	Tỷ lệ % gói thầu thuộc trách nhiệm của đơn vị
1	Công ty TNHH Kinh Đô	1000000000002	Thiết kế công trình. Chuẩn bị hồ sơ thi công, vật liệu	20
2	Công ty TNHH Hoàng Minh	1000000000001	Cấp dựng công trình. Chuẩn bị hồ sơ thi công, vật liệu	80
Tổng cộng			Tổng 100 công việc liên danh	100 %

27 Thêm



XÁC NHẬN LIÊN DANH (tiếp)

31. Chọn **Lưu** và thao tác các bước tiếp theo tại mẫu 10a, 10b.

32. Tại mẫu 11a, Chọn **Chọn nhân sự** cho từng vị trí nhân sự.

33. Nhà thầu có thể giới hạn kết quả tìm kiếm bằng cách điền thêm thông tin trên thanh công cụ để tìm kiếm nhân sự. Hệ thống chỉ hiện những nhân sự được chia sẻ cho gói thầu này.

34. Chọn nhân sự bằng cách đánh dấu vào nút **Chọn**.

35. Trường hợp muốn loại nhân sự khỏi danh sách đã chọn, chọn nút **Xóa** với dòng tương ứng.

36. Chọn **Lưu** và thao tác các bước tiếp theo tại mẫu 11a, 11b, 11c.

37. Tại mẫu 11c/11d (tùy theo lĩnh vực), Chọn **Nhập** cho từng thiết bị thi công.

38. Nhà thầu có thể giới hạn kết quả tìm kiếm bằng cách điền thêm thông tin trên thanh công cụ để tìm kiếm thiết bị. Hệ thống chỉ hiện những thiết bị được chia sẻ cho gói thầu này.

39. Chọn thiết bị bằng cách đánh dấu vào nút **Chọn**.

40. Trường hợp muốn loại thiết bị khỏi danh sách đã chọn, chọn nút **Xóa** với dòng tương ứng.

41. Chọn **Lưu** và thao tác các bước tiếp theo tại mẫu 11c/11d.

42. Nhập thông tin tại các webform còn lại và gửi E-HSDT.

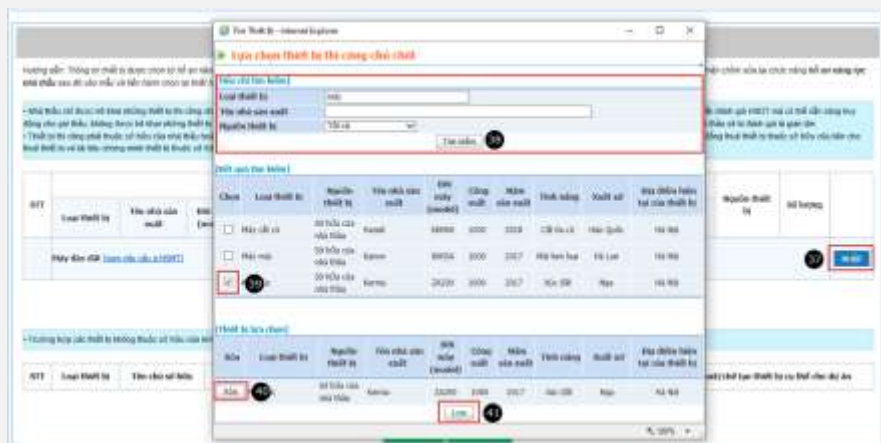
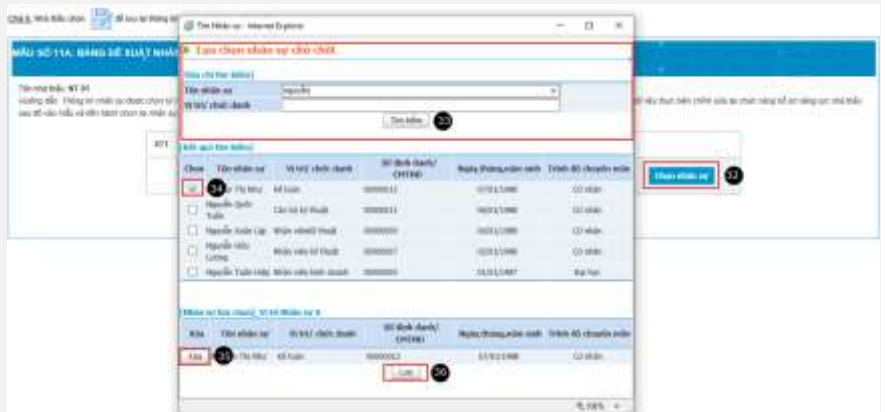
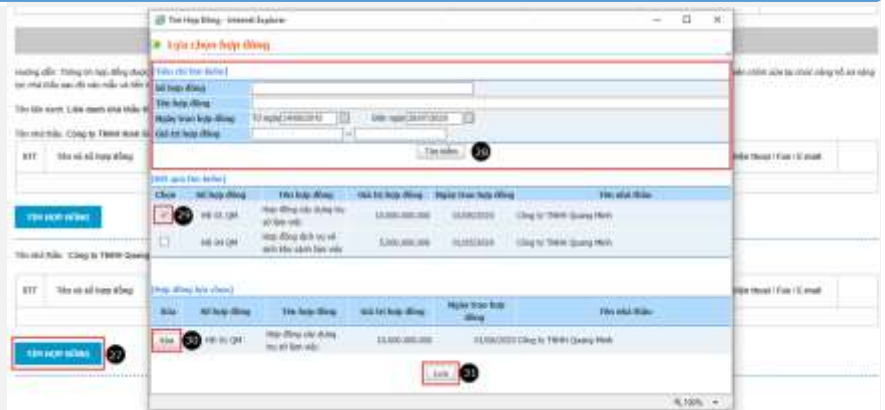

Trường hợp các nhà thầu có thực hiện việc chỉnh sửa thông tin liên danh, thông tin chia sẻ,

nhà thầu chính phải tiến hành cập nhật lại thông tin liên danh tại tất cả các webform bắt đầu từ form 09, 10a, 10b, 11 a, b, c, d, ...

XÁC NHẬN LIÊN DANH (tiếp)



Lưu ý

Trường nhà thầu liên danh thực hiện chỉnh sửa thông tin từng hợp đồng/thiết bị/nhân sự cụ

thể, nhà thầu liên danh phải thực hiện thao tác chia sẻ lại thông tin đã được chỉnh sửa và nhà thầu chính phải tiến hành cập nhật thông tin tại form dự thầu.